

1 Equipe A IMBITUBA F.C. (mandante) X Equipe B CANOINHAS A.C.

2 Competição Divisão Principal Divisão Especial Divisão Acesso

3 Partida realizada em IMBITUBA (cidade/UF) / 29/05/13 (data) / 20:30 (horário)

4 Estádio Emília Mendes Rodrigues

5 Resultado final (02) X (01) Em favor de IMBITUBA F.C.
 Obs.: Informar o resultado da disputa por penais: (—) X (—) Em favor de: — / —

6 Arbitro: RAIMUNDO DA LUZ NASCIMENTO Categoria F.C.F.
 A. Assist. 1: VANESSA NAZARIO CARDOSO CBF
 A. Assist. 2: FABIANO COELHO DA SILVA KCF
 4º Arbitro: BRAULIO DA SILVA MACHADO CBF
 Observador: JAISON CARDOSO
 Del. Local: ADILSON PEDRO TEIXEIRA LIF.

7 **RELAÇÃO DE JOGADORES**
 As equipes deverão apresentar ao quarto árbitro e afixar na parte externa do vestiário, até 45 minutos antes da hora marcada para o início da partida, a relação dos respectivos jogadores titulares e suplentes, necessariamente na forma digitalizada, conforme RGC, assinada pelo "capitão". Nessa relação deverão constar os números dos documentos de identificação dos jogadores e de inscrição na FCF. A identificação dos atletas será feita primeiramente pela equipe mandante, mediante exibição da carteira de jogador expedida pela respectiva federação ou por documento de identidade expedido por órgão público oficial. As relações devem ser anexadas a este documento.

8 **GOLS (ORDEM CRONOLÓGICA)**

Equipe A				Equipe B			
Nº	Jogador	Min	1T/2T	Nº	Jogador	Min	1T/2T
07	WILLIAN TACHECO DIAS	14	1T	01	FRANCISCO DIEGO C. GOMES	03	1T
07	WILLIAN TACHECO DIAS	27	2T				
/							

9 **JOGADORES ADVERTIDOS COM CARTÃO AMARELO (ORDEM CRONOLÓGICA)**

Nº	Nome do Jogador	Min	1T/2T	Motivo
11	LEONARDO FARIA DOS SANTOS	34	1T	CALÇAR ADVERSÁRIO
03	RAFAEL DE ANDRADE	01	2T	CALÇAR ADVERSÁRIO
/				
08	RAFAEL TORRES PEREIRA	19	1T	PUXAR ATLETA ADVERSÁRIO
/				

Federação Catarinense de Futebol
 PROTOCOLO Nº 11845
 DATA 03/06/13
 15.31 [Assinatura]
 TITULO VISTO

Se o espaço de uma linha não der para colocação do motivo, continuar na linha seguinte, mencionando o(s) jogador(es) advertido(s) em seguida.
 EQUIPE "A" relacionar de cima para baixo. / EQUIPE "B" relacionar de baixo para cima.

IMBITUBA: N° 04 - EMERSON MARCELINA - 82 MINUTOS DO 3° TEMPO - POR DESFERIR UM CARRINHO "POR TRÁS" NA ALTURA DO TORNOZELO EM SEU ADVERSÁRIO N° FRANCISCO DIEGO DA COSTA GOMES (CANOINHAS), O ATLETA ATINGIDO FOI ATENDIDO E VOCTOU A PARTIDA. EXPULSAO DE FORMA DIRETA.

CANOINHAS: N° 20 - LAURINEI NIEPSUI - 20 MINUTOS - 3° TEMPO POR ANTES DE UMA COBRANCA DE ESCANTEIO O MESMO ESTANDO PRESENTE NO BANCO DE RESERVAS FALOU AS SEGUINTE PALAVRAS AO ARBITRO: "ESTAS DE SACANAGEM COMIGO NE' PORRA?". EXPULSAO DE FORMA DIRETA.

N° 05 - WILLIAN CESAR CHRISTO CUSTODIO - 45 MINUTOS DO 2° TEMPO - POR NUMA DISPUTA DE BOLA NO ALTO O MESMO ATINGIU COM O "COTOVELO" A BOCA DO ATLETA ADVERSARIO N° 09 - ALISSON ALAN R. PEREIRA (IMBITUBA), O ATLETA ATINGIDO NÃO PRECISOU DE ATENDIMENTO. EXPULSAO DE FORMA DIRETA.

INFORMO QUE O PAGAMENTO DA TAXA E DESPESAS DE ARBITRAGEM NÃO FORAM EFETUADOS.

CONDIÇÕES E INSTALAÇÕES DO ESTÁDIO = BOA

POLICIAMENTO E AMBULANCIA PRESENTES NO ESTÁDIO.

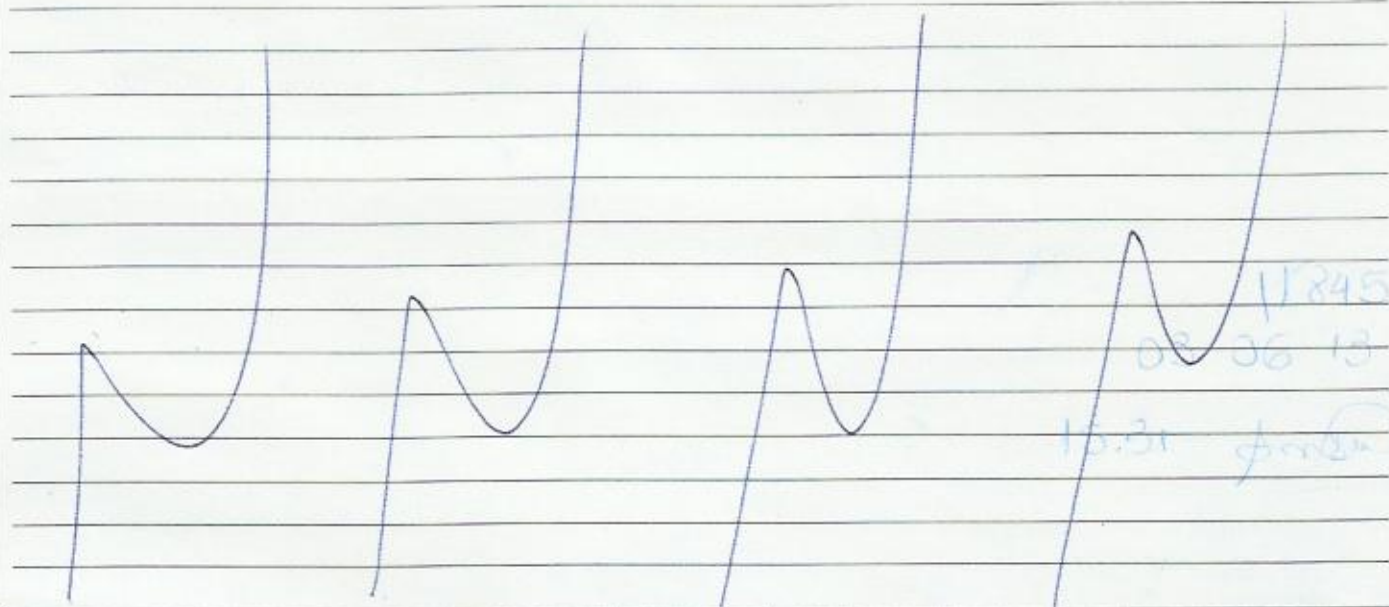

ASSINATURAS

11

Cidade: IMBITUBA

Data: 29/05/2013

Árbitro: [Signature]

AA 1: [Signature]

AA 2: [Signature]

4° Árbitro: [Signature]

5° Árb. Assist.: [Signature]

Del. Local: ADILSON A. T.

1 Equipe A IMBITUBA FC (mandante) X Equipe B CANOINHAS A.C. OK

2 Competição Divisão Principal Divisão Especial Divisão Acesso

3 Partida realizada em IMBITUBA (cidade/UF) / 29/05/13 (data) / 20:30 (horário)

4 Estádio EMÍLIA MENDES RODRIGUES

5 Resultado final (02) X (01) Em favor de IMBITUBA

Obs.: Informar o resultado da disputa por penais: () X () Em favor de:

6 **HORÁRIOS**

1º Tempo		2º Tempo	
Entrada da Equipe A:	<u>20:21</u> Atraso: <u>—</u>	Retorno da Equipe A:	<u>21:30</u> Atraso: <u>—</u>
Entrada da Equipe B:	<u>20:22</u> Atraso: <u>—</u>	Retorno da Equipe B:	<u>21:30</u> Atraso: <u>—</u>
Início 1º Tempo:	<u>20:30</u> Atraso: <u>—</u>	Início do 2º Tempo:	<u>21:31</u> Atraso: <u>—</u>
Acréscimo do 1º Tempo:	<u>1</u>	Acréscimo do 2º Tempo:	<u>4</u>
Término do 1º Tempo:	<u>21:16</u>	Término do 2º Tempo:	<u>22:20</u>

Motivos de atraso no início e/ou reinício, e de acréscimos: ATENDIMENTO A ATLETAS LESIONADOS E SUBSTITUIÇÕES

7 **SUBSTITUIÇÕES (ORDEM CRONOLÓGICA)**

Equipe A				Equipe B			
Sai o N°	Entra o N°	Minutos	1T / 2T	Sai o N°	Entra o N°	Minutos	1T / 2T
<u>10</u>	<u>18</u>	<u>25</u>	<u>2</u>	<u>11</u>	<u>17</u>	<u>37</u>	<u>2</u>
<u>7</u>	<u>14</u>	<u>37</u>	<u>2</u>	<u>2</u>	<u>16</u>	<u>40</u>	<u>2</u>
<u>6</u>	<u>13</u>	<u>42</u>	<u>2</u>				

LIF

8 **JOGADORES ADEVERTIDOS COM CARTÃO AMARELO E EXPULSOS (ORDEM CRONOLÓGICA)**

Equipe A				Equipe B					
N°	Nome dos Jogadores	CA	CV		N°	Nome dos Jogadores	CA	CV	
			2ºCA	CVD				2ºCA	CVD
<u>11</u>	<u>LEONARDO F. SANTOS</u>	<u>X</u>			<u>8</u>	<u>RAFAEL T. PEREIRA</u>	<u>X</u>		<u>1</u>
<u>3</u>	<u>RAFAEL DE ANDRADE</u>	<u>X</u>			<u>20</u>	<u>LAURINEI NIEPSUJ</u>			<u>X</u>
<u>4</u>	<u>EMERSON MARCELIANA</u>			<u>X</u>	<u>5</u>	<u>WILLIAN C. C. CUSTODIO</u>			<u>X</u>

CA (cartão amarelo); CV (cartão vermelho); 2º CA (segundo cartão amarelo); CVD (cartão vermelho direto). Situações possíveis (colocar "x" nos espaços correspondentes): a) somente cartão amarelo = "x" em CA; b) expulsão por 2º CA = somente "x" em 2º CA; c) expulsão direta = "x" em CVD; e d) cartão amarelo seguido de expulsão direta = "x" em CA e "x" CVD.

9 **ASSINATURAS**

Willian C. C. Custodio Capitão da Equipe A [Assinatura] Árbitro Emilio Martins Soares Capitão da Equipe B

1ª Via FCF	2ª Via Equipe A	3ª Via Equipe B	4ª Via Ouvidor	5ª Via Árbitro
------------	-----------------	-----------------	----------------	----------------



IMBITUBA F.C.

Razão Social: Imbituba Futebol Clube Ltda. ME.

CNPJ: 08.633.586/0001 - 33

Filiado à Federação Catarinense de Futebol

Fundado em 01 de Fevereiro de 2007.

CAMPEONATO CATARINENSE DIVISÃO ESPECIAL 2013

RELAÇÃO DE ATLETAS PARA O JOGO

IMBITUBA FUTEBOL CLUBE X CANOINHAS

Estádio: Emília Mendes Rodrigues

Cidade: Imbituba - SC

Data: 29/05/2013

Hora: 20h30min

Nº	NOME COMPLETO	APELIDO	Nº CBF	Nº RG
01	ALEX COLMAN RODRIGUES	ALEX	345062	001419196
02	MATHEUS SIQUEIRA FERNANDES	MATHEUS	301930	5.435.730
03	RAFAEL DE ANDRADE	RAFA	293436	9.378.324-7
04	EMERSON MARCELINA	EMERSON	296217	4.851.299
05	ANDERSON MARQUES SILVEIRA MARTINS	ANDERSON	332284	5.315.678
06	DOUGLAS EDUARDO RAMOS	DOUGLAS	190408	0112692539
07	WILLIAN PACHECO DIAS	WILLIAN	311255	4.770.848
08	WILLIAN RAMOS FEIJÓ	WILLIAN FEIJÓ	126639	010.615.432-1
09	ALISSON ALAN RODRIGUES PEREIRA	ALAN	188805	4346222
10	JOSÉ SATIRO DO NASCIMENTO	INDIO	132893	37.011.878-9
11	LEONARDO FARIAS DOS SANTOS	LEONARDO	188001	4.770.088-2
12	DANIEL GUSTAVO DA SILVA	DANIEL	350306	6067014611
13	ALEXANDRE LUIZ SILVEIRA	ALEXANDRE	315842	5.214.286
14	JEAN CARLOS GOMES FERREIRA	JEAN	321864	40.366.179-1
15	ANDERSON GERMANO BAZEM	ANDERSON	337259	46382517
16	BEN HUR VASCONCELOS ARANTES	BEN HUR	352494	52.373.032-9
17	GUILHERME CARDOSO DE FARIAS	GUILHERME	304158	4.887.577-5
18	MARCIO AMARAL DE OLIVEIRA JUNIOR	MARCIO	313066	13.198.814-9

COMISSÃO TÉCNICA

FUNÇÃO	NOME COMPLETO	Nº RG
TÉCNICO	VAVILSON DOS SANTOS	
AUXILIAR TÉCNICO	FÁBIO B. B. ADAMO	32251531-2
PREPARADOR FÍSICO	RUDNEY LUCAS	
PREPARADOR DE GOLEIRO	MARCELO VITORINO	
MASSAGISTA	LUIZ SALES	

José Satiro Do Nascimento
Capitão

Vavilson Dos Santos
Técnico

Fábio B. B. Adamo
Supervisor



CANOINHAS ATLÉTICO CLUBE

SÚMULA



IMBITUBA F.C. X CANOINHAS A.C.

DATA: 29/05/2013 (QUARTA-FEIRA) - 20:30Hrs - ESTÁDIO : Emília Mendes Rodrigues - IMBITUBA - SC
CAMPEONATO CATARINENSE - DIVISÃO ESPECIAL - PROFISSIONAL - 2013

TITULARES

Nº	NOME COMPLETO	APELIDO	RG	Nº CBF
01	Denner Colossi da Silva	COLOSSI	810.145.948-8	313377
02	Felipe Ferreira Ramos	FELIPE	15.105.262-00	369271
03	Rodrigo Oberdan Paganelli	RODRIGO PAGANELLI	4.527.431-SC	296056
04	Rodrigo Alberto Beal Matias	RODRIGO MATIAS	8.399.632-3	310428
05	Willian Cesar Christo Custodio	WILLIAN	9.048.230-0	300813
06	Magno Vinicius Lopes de Oliveira	MAGNO	2000010084054-2ºV	299809
07	<u>Adriano Soares Santos - CAPITÃO</u>	MAGUILA	3.188.219-6	161578
08	Rafael Torres Pereira	TORRES	4.648.120-6	358609
09	Claudio Martins Gomes	GRAFITTE	3.326.764-2	175102
10	Marcelo H. Hermogenes de Andrade	MARCELO	9.660.897-7	309891
11	Francisco Diego da Costa Gomes	DIEGO COSTA	200.101.043.858.0	370981

SUPLENTES

20	Laurinei Niepsui	ALEMÃO	5.196.944	314120
13	Lucas Vilas Boas Lopes	LUQUINHA	9.752.236-7	343934
14	Romulo dos Santos Carvalho	ROMINHO	48.526.363-4	407757
15	Vinicius Goncalves da Silva	VINICIUS	7.928.235-9	293710
16	Rafael Pereira dos Santos	RAFAEL FEIÃO	10.500.255-6	303401
17	Jonathan Santos Gonçalves	JONATHAN	47.207.520.-2	335763
18	Alessandro José Vida	PEIXINHO	12.641.271-1	345378

COMISSÃO TÉCNICA

FUNÇÃO	NOME COMPLETO	IDENTIFICAÇÃO
<u>PRESIDENTE</u>	PAULO ROBERTO DA SILVA	PAULO ROBERTO
<u>SUPERVISOR</u>	LUIZ CARLOS RIBEIRO	LUIZ CARLOS - RG: 12.798.811-0
<u>TREINADOR</u>	CARLOS ANTONIO DE SOUZA	CARLOS NUNES - RG: 05338177-8 IFP/RJ
<u>PREPARADOR FÍSICO</u>	FRANCISCO W. MACHUCA FILHO	CHICO MATCHUCA - CREF: 010861-G/PR
<u>PREP. DE GOLEIROS</u>	CLAUDIO ROBERTO X. ACOSTA	CLAUDIO ACOSTA - RG: 102655124-1
<u>MASSAGISTA</u>	MOACIR MARIANO DE OLIVEIRA	MOACIR - RG: 4.478.430-0
<u>MORDOMO</u>	NILO DE OLIVEIRA	NILO - RG: 520.074

CAPITÃO: ADRIANO SOARES SANTOS - MAGUILA - Nº 07 . ASS: Adriano

"PARA VENCER NO FUTEBOL, É NECESSÁRIO, TRABALHO SÉRIO É PROFISSIONAL"-DEUS É PAI !!!